844

Abfallbehälter für den Innenbereich

ROUND
Mülltrennung

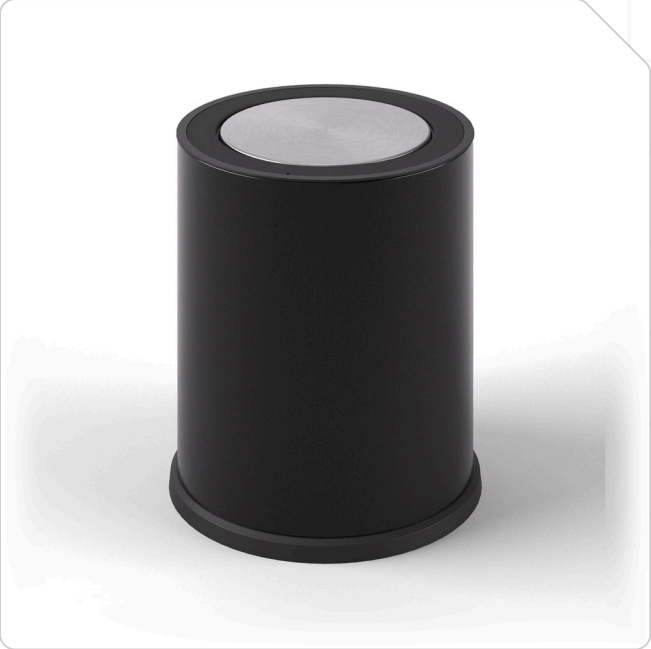

Herkunft ITALIEN Zolltarifnummer 73239900

CE-Kennzeichnung nicht vorgesehen

BESCHREIBUNG

Eleganter und funktionaler Abfallbehälter 40 L für den Innenbereich mit Abdeckung mit einer Einwurföffnung und Schwingdeckel, komplett aus Stahl, mit duroplastischen Lacken beschichtet.

Der Beutel wird auf einen praktischen Sackhalter innen gesetzt und von oben entleert (ohne Inneneimer).

Inklusive selbstklebendem Piktogramm „Restmüll", leicht anzubringen und wieder zu entfernen für eine gründliche Reinigung des Produkts.

Metallboden mit bodenschonendem Rand.

Alle Teile des Produkts haben vollkommen glatte Innen- und Außenflächen (scharfe und spitze Teile wurden bereits bei Entwicklung und Fertigung vermieden, für eine sichere Verwendung des Produkts).

TECHNISCHE DATEN

Material	– Korpus: Epoxidpulverbeschichtetes Metall – Boden: Metall mit bodenschonendem Kunststoffrand – Deckel: Lackiertes Metall mit Schwingklappe aus Stahl.
Abmessungen	Ø 35 × H 40,5 cm
Gewicht	4 kg
Fassungsvermögen	40 L
Stück pro Verpackung	1 Stk.

TECHNISCHE ZEICHNUNG

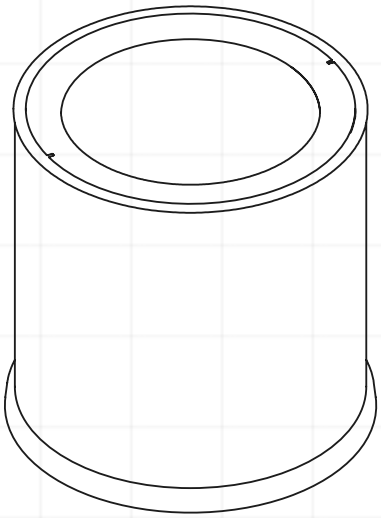

Ø 35 × H 40,5 cm

ENTHALTENE PIKTOGRAMME

Restmüll

Aufkleber Ø 17 cm

ENTLEERUNG VON OBEN

VARIANTEN

ART.-NR.	FARBE	EAN-CODE	VERPACKUNG
844 N	Schwarz	8033630053193	41 × 41 × H 56 cm
844 G	Grau	8033630053186	41 × 41 × H 56 cm

Artikel in unseren eigenen Werken hergestellt. Keine CE-Kennzeichnung, da sie von der europäischen Richtlinie nicht vorgesehen ist.

Stil Casa di Marcheselli Angelo & C. s.n.c.
Via Milano 195 — 46019 Cogozzo di Viadana (MN), Italien
Steuernummer, USt-IdNr. und Handelsregister MN 01764450209 · R.E.A. MN 180100 · Mechanografischer Code MN 018407

Tel. +39 0375 88225 · Mobil +39 371 366 7407
www.stil-casa.it — stilcasa@stil-casa.it
SDI-Code W7YVJK9 · PEC stilcasa@casellapec.info